



## ターへご相談ください

ーがサポートします  
じめとする院内の専門職種が連携してサポートします

### 検査・治療・副作用

- 自分のがんや治療について正しく理解したい
- セカンドオピニオンを受けたい
- 副作用の対処方法が知りたい

### 家族との関わり

- 家族にどう話していいかわからない

### 社会との関わり

- 仕事を続けながら治療を続けたい

### 療養生活の過ごし方

- 訪問診療や訪問看護を受けたい

### 患者会・サロン (ともに生きる会)

- 同じような立場の人と話がしたい

### ACP (アドバンス・ケア・プランニング)とは

希望する医療やケアについて前もって話し合い、  
家族や医療従事者と共有しておくことです。

# がん相談支援センター

## まずはこちらに ご相談ください

相談  
無料

場所 患者支援センター窓口へお越しください。  
受付日時 月～金曜日 9:00～16:00

お電話でのご相談(専用窓口)

## ☎072-366-7096

受付 月～金曜日 9:00～16:00

祝日・創立記念日(11/5)、年末年始除く

- どなたでも無料ご利用いただけます。
- 個人情報には遵守します。
- 匿名の相談にも応じます。

担当者

### がん相談支援センター案内図

患者支援センターへお越しください。  
2階正面玄関より右手にお進みいただき、  
つきあたりを右へお進みください。

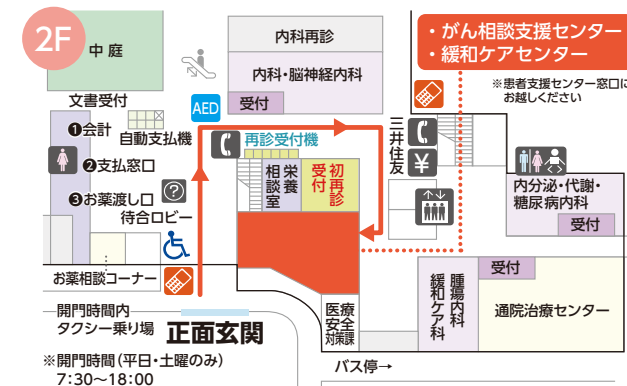

## 近畿大学病院

KINDAI UNIVERSITY HOSPITAL



## 近畿大学病院

KINDAI UNIVERSITY HOSPITAL

# がん相談 支援センター

治療のこと、  
生活やお金のこと…  
どんなことでも  
相談できるんだね

家族の相談にも  
乗ってもらえたわ!



令和4年8月1日にごん診療連携拠点病院等の整備に関する指針において「外来初診時から治療開始までを目処に、がん患者及びその家族が必ず一度はがん相談支援センターを訪問することが望ましい」と告示されました。

当院では早い段階で患者さんやご家族にごん相談支援センターを知ってもらい、利用してもらおう体制を整備しています。ぜひ、がん相談支援センターをご利用ください。

## ひとりで悩まず、 まずはがん相談支援セン

がんの専門資格を有する看護師、ソーシャルワーカー  
相談内容に応じて、医師・臨床心理士・栄養士をは

### 緩和ケア

- 苦痛があるので緩和ケアを受けたい
- 緩和ケアチームのケアを受けたい
- 今後どこで過ごすのが良いか相談したい

### ゲノム医療

- ゲノムの検査について知りたい

### 経済的負担や 支援について

- お金や社会制度について知りたい

### 医療者とのコミュニケーション

- 担当医の説明がよく理解できない
- 担当者とのコミュニケーションに困っている

### 患者さんや ご家族の心のこと

- 気持ちが落ち込んでつらい

### ACP(アドバンス・ケア・プランニング)

- 人生会議のことが知りたい
- どのように進めたらいいのかわかりたい

# 「がん相談支援センター」 ぜひご利用ください!

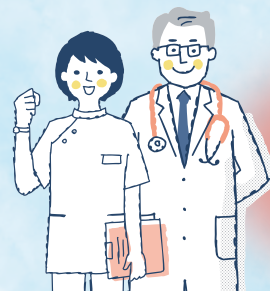

がんと向き合う  
あなたを  
支えます

- 開催のお知らせは、ホームページでご確認ください。
- お申込みに関するお問い合わせは、**がん相談支援センター**直通電話をご利用ください。

TEL 072-366-7096(直通) お気軽にお問合せください

ともに  
生きる会

## 公開セカンドオピニオン

「婦人科がん」をテーマに、医師や看護師がレクチャーを行い、視聴者のみなさまの病気に関する気になる疑問・質問にライブ形式でお答えします!

オンライン

テーマ 「婦人科がん」

開催日時 2024年8月24日(土)13:30~16:00

当日のURL



当日はこちらのQRコードよりご視聴ください!

質問フォーム

講演会当日、「婦人科がん」に関するご質問に各分野の専門家がお答えします。ご質問はこちらのフォームにお寄せください。



- 開催のお知らせは、ホームページでご確認ください。
- 事前に質問をお受けします。

## 患者サロン「なごみ」



がん患者さんやご家族がお互いの経験を語り合い、それぞれの悩みや不安な気持ちを分かち合う交流の場です。交流会の前にテーマに沿った15分間のミニレクチャーを行います。

対象

対面式

がん患者さんやご家族

開催日とミニレクチャーのテーマ

①2024年5月18日(土)  
10:00~11:00  
テーマ:「がん経験者の体験談」

②2024年7月27日(土)  
10:00~11:00  
テーマ:「治療による外見変化へのケア」

③2024年10月26日(土)  
10:00~11:00  
テーマ:「アドバンス・ケア・プランニング」

④2024年12月7日(土)  
10:00~11:00  
テーマ:「こころのケア」



場所

近畿大学病院内  
お部屋はお申込者に個別でご案内いたします。



右記 QR コードよりお申込みください

- 会で知りえた個人情報を利用したり、口外することはしないでください。
- 政治、宗教などの宣伝や勧誘はご遠慮ください。
- 物品等の販売はご遠慮ください。

## がん患者さんのための サポートグループ

講師による講話と参加者同士の交流を行い、がんによる様々なストレスに対処する力を高めることを目的とした会です。

対象

対面式

がん患者さんやご家族(全4回受講できる方)

内容

- ①がんについて学ぶ
- ②毎日の健康状態に対応する方法を学ぶ
- ③自分の気持ちを見つめ心身の活力を保つ
- ④援助システムと活用できる資源を知る

開催日

第1回

- ①2024年6月8日(土)  
10:00~11:30
- ②2024年6月22日(土)  
10:00~11:30
- ③2024年7月6日(土)  
10:00~11:30
- ④2024年7月20日(土)  
10:00~11:30

第2回

- ①2024年11月2日(土)  
10:00~11:30
- ②2024年11月16日(土)  
10:00~11:30
- ③2024年11月30日(土)  
10:00~11:30
- ④2024年12月14日(土)  
10:00~11:30

場所

近畿大学病院内  
お部屋はお申込者に個別でご案内いたします。



右記 QR コードよりお申込みください

ともに  
生きる会

## WEB 勉強会



がん患者さんやご家族が病気を正しく理解するためのWEB講話を配信しています。ぜひご覧ください。

疾患編

医師が疾患についてWEB講話(YouTube配信)を行います。

肺がん	腫瘍内科/呼吸器外科
大腸がん	消化器外科
小児・AYA	小児科
妊孕性温存	婦人科
検診	泌尿器科/婦人科 ※乳腺外科
胃がん	消化器外科
乳がん	腫瘍内科/乳腺外科

生活編

治療中の困りごとについて、看護師・社会福祉士がWEB講話(YouTube配信)を行います。

制度	高額療養費制度
	介護保険制度
がん相談	障害年金
	がん相談支援センターのFAQ
ケア	アピアランスケア
	食事と栄養
	治療と仕事の両立支援
	がん治療を行うスキンケア 筋肉の維持・増加させる方法

随時配信予定

※疾患編・生活編共通のQRコードになります



右記 QR コードよりご覧ください