

近畿大学病院 広報誌 [ケアリンク]

KINDAI

CARE LINK

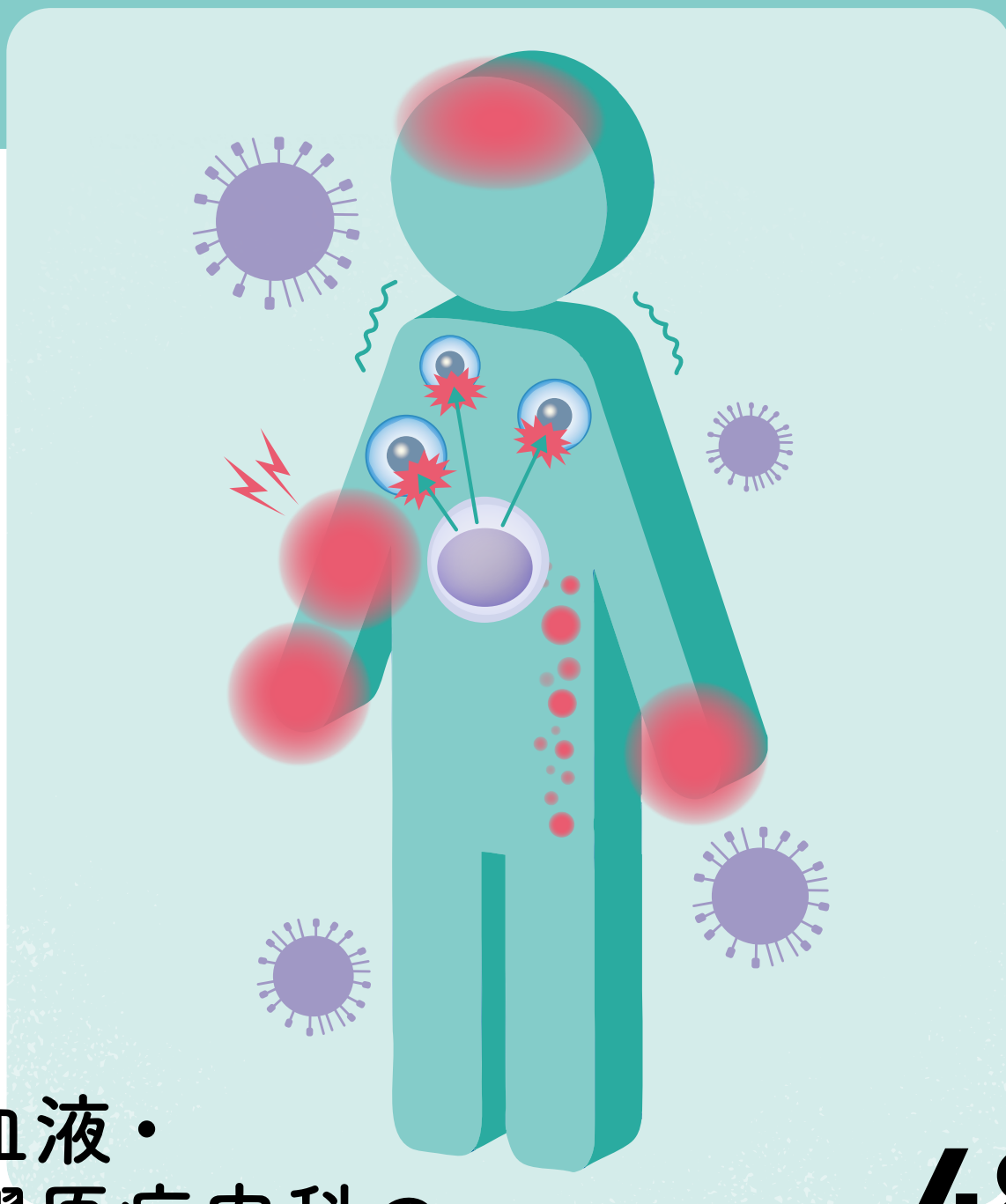

血液・
膠原病内科の
ご紹介

Vol. **48**
2025.12

ごあいさつ

主任教授 頼 晋也

2025年10月より血液・膠原病内科学主任教授を拝命いたしました。私の専門は血液・膠原病領域の中でも造血器腫瘍（とくに悪性リンパ腫）です。臨床研究を通じて新薬開発に取り組む一方、基礎研究では、白血病・悪性リンパ腫の分子病態を明らかにし、新たな治療法の開発につなげる研究を行ってまいりました。

当教室では、造血器腫瘍の化学療法や造血幹細胞移植、膠原病治療に加え、CAR-T療法などの免疫・分子標的療法といった先進医療を導入しています。標準治療の選択肢が限られる症例には新規薬剤の臨床試験を実施し、がん遺伝子パネル検査による分子診断にも対応しています。地域と連携しながら、診療・研究・教育のいずれにおいても質の高い活動を展開し、患者さんに最善の医療を提供できるよう努めてまいります。



経歴

1999年3月 清風南海高等学校卒業
2005年3月 近畿大学医学部卒業
2005年4月 近畿大学医学部附属病院 臨床研修医
2007年4月 近畿大学医学部 内科学教室（血液内科部門） 助教B
2008年10月 医療法人宝生会 PL病院 内科医員
2009年10月 近畿大学医学部内科学教室（血液内科部門） 助教B
2011年4月 近畿大学医学部内科学教室（血液・膠原病内科部門） 助教A
2015年4月 近畿大学医学部血液・膠原病内科 医学部講師
2018年4月 市立岸和田市民病院 血液内科部長
2019年4月 近畿大学医学部内科学教室（血液・膠原病内科部門）医学部講師
2021年5月 British Columbia(BC)大学, BC Cancer Research Institute, Lymphoid Cancer Research, postdoctoral fellow
2025年10月 近畿大学医学部血液・膠原病内科 主任教授

資格

日本内科学会 内科認定医/専門医
日本血液学会 専門医/指導医、評議員
日本リンパ腫学会 評議員
日本造血・免疫細胞療法学会 評議員、認定医
日本リウマチ学会 リウマチ専門医
日本輸血・細胞治療学会 認定医
日本エイズ学会 認定医
日本がん治療認定医
日本移植学会 移植認定医
日本医師会認定産業医

現在に至る



血液内科病棟（無菌室を43床完備）



膠原病内科関節エコー

のご紹介

関節痛

倦怠感

発熱

湿疹



ドライアイ

口の渇き

息切れ

指先の変化

輸血・細胞治療の現状と連携のこれから 臨床教授 田中 宏和

本邦の輸血療法は、安全対策や適正使用の推進により大きく進歩してきましたが、需要の増加や献血者減少に伴う血液製剤の安定供給、さらに副作用・感染対策の強化が課題となっています。また、細胞療法では、造血幹細胞移植や細胞免疫療法の発展により、高度な管理体制と人材育成が重要となっています。近畿大学病院 輸血・細胞治療センターでは、これら課題に対応するため、教育・研修の充実や情報共有の強化を進めてまいります。



血液がんについて

准教授 森田 泰慶

血液がん診療の治療目標は根治であり、従来型化学療法に加えて、腫瘍特異の抗原や特異的な遺伝子発現を阻害する分子標的治療が普及しています。

治癒をもたらし得る究極の治療として、骨髓性腫瘍に対しては同種造血幹細胞移植（非血縁ドナーが利用できない場合はハプロ移植）、リンパ系腫瘍（現段階では悪性リンパ腫と多発性骨髄腫）に対してはCAR-T細胞療法が主流となっています。当院ではこれらすべての先進的治療に対応しており、新病院では無菌室を43床完備し、万全の体制で根治を目指した治療に全力で取り組んでまいります。



膠原病について

臨床教授 木下 浩二

膠原病グループでは、関節リウマチ、全身性エリテマトーデス、多発性筋炎、強皮症、シェーグレン症候群などの膠原病全般を診療対象としています。膠原病とは、免疫のシステム異常をきたし全身のあらゆる臓器に慢性的な炎症を引き起こす疾患群の総称であり、当科では科学的根拠に基づいて、個々の患者さんの症状、合併症、社会的背景に応じた診療方針をたて、生物学的製剤を含めた最新の免疫抑制薬を用いた治療を積極的に行っています。



リウマチセンターについて

リウマチセンター長（代行）
准教授 野崎 祐史

当リウマチセンターでは、関節リウマチをはじめとする自己免疫疾患・膠原病の専門診療を行っています。関節リウマチは関節の腫れや痛み、こわばりを特徴とし、放置すると関節変形や機能障害を招くことがあります。現在は免疫抑制剤や生物学的製剤、JAK阻害薬などの治療薬により、症状の改善と生活の質の維持が可能になりました。当センターでは関節超音波で炎症を可視化し、治療効果を確認しながら薬剤を調整。安定した患者さんには減薬や中止も検討します。整形外科と連携して手術・リハビリにも対応し、2023年からは母性外来で妊娠・出産支援も実施しています。





外来診療担当医一覧表



紹介予約申し込み FAX 受付時間

平日 9:00 ～ 20:00、土曜 9:00 ～ 12:00

★は、ご紹介患者さんの予約枠があります。

※脳神経外科、整形外科、眼科、耳鼻咽喉・頭頸部外科、歯科口腔外科の受診は原則他の医療機関からの紹介状を持参する患者さんのみの受付となります。

※緩和ケア科は院内紹介のみとなっております。他の医療機関からのご予約は受付けておりません。

病院、診療所、救急隊からの連絡用専用 TEL

- 救命救急センター ☎ 072-298-1731 (大阪府救急医療情報センターと連携)
- 脳卒中コール ☎ 072-288-7377
- ハートコール ☎ 0120-145-810
- 周産期コール ☎ 072-288-7065

紹介状お持ちの患者さん

〈受付時間〉月曜日～金曜日 8:30 ～ 14:00

予約外又は紹介状をお持ちでない患者さん

〈受付時間〉月曜日～金曜日 8:30 ～ 11:30

休診日：土曜・日曜・祝日、本学創立記念日（11/5）、年末年始（12/29-1/3）

問い合わせ先

〒 590-0197

大阪府堺市南区三原台 1-14-1

近畿大学病院 地域連携課

- 紹介予約に関するお問い合わせ
直通 TEL：072-288-6236
専用 FAX：072-298-1650
- その他お問い合わせ
直通 TEL：072-288-6252
専用 FAX：072-298-1657

診療科名			月	火	水	木	金
循環器内科	★循環器内科（初診）	AM	中澤 学 循環器全般 カテーテル低侵襲治療 (TAVI、ASD/PFO 閉鎖術、 MitraClip)、虚血性心疾患、 先天性心疾患	上野 雅史 〔虚血性心疾患 末梢血管疾患〕	松添 弘樹 〔心不全、弁膜症、 心筋症、肺高血圧症〕	三好 達也 〔心筋症、弁膜症、 腫瘍循環器、 先天性心疾患〕	野田 崇 〔不整脈全般 (アブレーション、 デバイス植え込み)〕
		PM	松村 光一郎 〔心不全、心筋症〕	交替制 南 遙香 櫻根 寛之 〔循環器疾患一般〕	藤田 晃輔 〔TAVI 治療 虚血性心疾患〕	交替制 河村 尚幸 (1・3 週) 虚血性心疾患 カテーテル低侵襲治療 (MitraClip、左心耳閉鎖術) 丸山 将広 (2・4・5 週) 〔不整脈治療〕	安岡 良文 〔不整脈全般 (アブレーション、 デバイス植え込み)〕
	循環器内科	AM	上野 雅史 ★藤田 晃輔 ★丸山 将広 (不整脈外来) 不整脈治療 (アブレーション、 デバイス植え込み)、 左心耳閉鎖術	★河村 尚幸 山田 信弘 〔末梢動脈疾患 肺高血圧症 虚血性心疾患〕	松村 光一郎 船内 陽平 奥根 真楠 (不整脈外来) 安岡 良文 (不整脈外来)	宮高 昌 ★高井 博之 (不整脈外来)	★中澤 学 三好 達也 吉田 彩乃
		PM	上野 雅史 田中 基英 丸山 将広 (不整脈外来)	河村 尚幸 松村 光一郎 (心不全外来) 加山 優	松添 弘樹 大西 教平 奥根 真楠 (不整脈外来) 安岡 良文 (不整脈外来)	箱崎 頌平	三好 達也 吉田 彩乃 野田 崇 (不整脈外来)
内分泌・代謝・糖尿病内科	★内分泌・代謝・ 糖尿病内科（初診）	AM	吉田 左和	小川 誠人	奥田 祐輝	武友 保憲	交替制
		PM	西野 正嗣	小松 千誉	吉田 左和	奥田 祐輝	交替制
	内分泌・代謝・ 糖尿病内科	AM	前田 法一 廣峰 義久 【DM 強化】 能宗 伸輔 小川 誠人	藤田 幸恵 錦野 真理子 安武 紗良 梶 博史	廣峰 義久 庭野 史丸 幕谷由佳子	神山 真紀子 津田 直信 能宗 伸輔 西野 正嗣	前田 法一 吉田 左和 馬場谷 成 武友 保憲
		PM	奥田 祐輝	武友 保憲 錦野 真理子 安武 紗良 伊藤 裕進	廣峰 義久 庭野 史丸 馬場谷 成	神山 真紀子 津田 直信 能宗 伸輔 西野 正嗣	前田 法一 吉田 左和 馬場谷 成 武友 保憲
消化器内科	★消化器内科（初診）	AM	交替制	交替制	交替制	交替制	交替制
		PM	交替制	交替制	交替制	交替制	交替制
	消化器内科【肝臓】	AM	★南 康範 ★田北 雅弘	上嶋 一臣	工藤 正俊	★岡井 夏輝	萩原 智 西田 直生志
		PM	★大丸 直哉	★上嶋 一臣	★工藤 正俊 (2・4 週) 盛田 真弘 (1・3・5 週)	★松原 卓哉	★萩原 智 ★西田 直生志
	消化器内科【胆膵】	AM	山崎 友裕	鎌田 研	★大本 俊介	竹中 完	三長 孝輔
		PM	山崎 友裕 ★田中 秀和	★鎌田 研 福永 朋洋 (2・4 週) 吉田 晃浩 (1・3 週)	★大本 俊介 益田 正弘	★竹中 完	★三長 孝輔
	消化器内科【消化管】	AM	米田 頼晃	★辻 直子 渡邊 智裕	永井 知行	★正木 翔 ★本庶 元	★河野 匡志
		PM	★米田 頼晃	★辻 直子 ★渡邊 智裕	★永井 知行	★辻 直子 (1・3・5 週) 半田 康平 (2・4 週) 本庶 元	★河野 匡志
	消化器内科【炎症性腸疾患】	AM			★米田 頼晃 (2・4 週) 吉田 早希 (1・3・5 週)		
		PM					

診療科名			月	火	水	木	金
血液・ 膠原病内科	★血液内科（初診）	AM	三宅 義昭	花本 晶	井上 舞子	波江野 高大	井上 舞子
		PM	三宅 義昭	花本 晶	井上 舞子	波江野 高大	井上 舞子
	血液内科	AM	芹澤 憲太郎 森田 泰慶	頼 晋也 口分田 貴裕	平瀬 主税 辰巳 陽一	花本 晶 松村 到（2・4週） 森田 泰慶（1・3・5週）	芹澤 憲太郎 田中 宏和
		PM	藤本 昂 森田 泰慶	頼 晋也 口分田 貴裕	平瀬 主税 辰巳 陽一	口分田 貴裕 森田 泰慶	芹澤 憲太郎 田中 宏和
	★膠原病内科（初診）	AM	李 進海	野崎 祐史	木下 浩二	志賀 俊彦	土本 和司
		PM	李 進海	野崎 祐史	嶋津 秀紀	志賀 俊彦	土本 和司
	膠原病内科	AM	★木下 浩二 岸本 和也	石村 香織 伊丹 哲 森本 祐美	志賀 俊彦 富田 大介 嶋津 秀紀	李 進海	野崎 祐史 山澤 広嵩 福田 里香 李 進海
		PM	岸本 和也	石村 香織 伊丹 哲 森本 祐美	志賀 俊彦 富田 大介		杉山 昌史 福田 里香 李 進海
腎臓内科	腎臓内科（初診）	AM	★高橋 実代	高橋 実代	★有馬 秀二	★有馬 秀二	高橋 実代
		PM	★岡田 宜孝	高橋 実代	福田 雄基	真鍋 昌平	高橋 実代
	腎臓内科	AM	有馬 秀二	中谷 嘉寿 中野 志仁 内藤 方克 (9:00-11:00)	渡瀬 謙仁	坂口 美佳 住谷 昂一	村島 美穂 古林 法大
		PM	有馬 秀二	中谷 嘉寿 中野 志仁	渡瀬 謙仁	★坂口 美佳 真鍋 昌平	村島 美穂 今西 茜衣里
腫瘍内科	腫瘍内科（初診）	AM	再診外来兼務				
		PM					
	腫瘍内科【肺がん】	AM	★土肥 和佳 ★林 秀敏 ★村田 大樹	★渡邊 諭美 米阪 仁雄 那須 雅典	★金村 宙昌 ★太田 龍一 ★田中 薫 ★紺屋 友希	★田中 薫 谷崎 潤子 ★杉原 綾乃	岩朝 勤 高濱 隆幸 大倉 將生
		PM	土肥 和佳 ★林 秀敏 村田 大樹	渡邊 諭美 ★米阪 仁雄 那須 雅典	★金村 宙昌	★田中 薫 ★谷崎 潤子 杉原 綾乃	★岩朝 勤 ★高濱 隆幸 ★大倉 將生
	腫瘍内科【原発不明がん】	AM	★林 秀敏 ★稲垣 千晶 ★土肥 和佳 ★村田 大樹	米阪 仁雄 ★稲垣 千晶 ★渡邊 諭美 那須 雅典	★金村 宙昌 ★太田 龍一 ★田中 薫 ★紺屋 友希	★田中 薫 谷崎 潤子 三谷 誠一郎 ★杉原 綾乃	岩朝 勤 高濱 隆幸 大倉 將生
		PM	★林 秀敏 稲垣 千晶 土肥 和佳 村田 大樹	★米阪 仁雄 稲垣 千晶 渡邊 諭美 那須 雅典	★金村 宙昌	★田中 薫 ★谷崎 潤子 ★三谷 誠一郎 杉原 綾乃	★岩朝 勤 ★高濱 隆幸 ★大倉 將生
	腫瘍内科【消化器がん】	AM	★林 秀敏 ★土肥 和佳 ★稲垣 千晶 ★村田 大樹	米阪 仁雄 ★稲垣 千晶 ★渡邊 諭美 那須 雅典	★金村 宙昌 ★太田 龍一 ★田中 薫 ★紺屋 友希	★田中 薫 谷崎 潤子 三谷 誠一郎 ★杉原 綾乃	高濱 隆幸 大倉 將生
		PM	★林 秀敏 稲垣 千晶 土肥 和佳 村田 大樹	★米阪 仁雄 稲垣 千晶 渡邊 諭美 那須 雅典	★金村 宙昌	★田中 薫 ★谷崎 潤子 ★三谷 誠一郎 杉原 綾乃	★高濱 隆幸 ★大倉 將生
	腫瘍内科【頭頸部がん】	AM	★林 秀敏 ★土肥 和佳 ★稲垣 千晶 ★村田 大樹	米阪 仁雄 ★稲垣 千晶 ★渡邊 諭美 那須 雅典	★金村 宙昌 ★太田 龍一 ★田中 薫 ★紺屋 友希	★田中 薫 谷崎 潤子 三谷 誠一郎 ★杉原 綾乃	高濱 隆幸 大倉 將生
		PM	★林 秀敏 稲垣 千晶 土肥 和佳 村田 大樹	★米阪 仁雄 稲垣 千晶 渡邊 諭美 那須 雅典	★金村 宙昌	★田中 薫 ★谷崎 潤子 ★三谷 誠一郎 杉原 綾乃	★高濱 隆幸 ★大倉 將生
	腫瘍内科【乳がん】	AM	★稲垣 千晶 ★土肥 和佳 ★村田 大樹	米阪 仁雄 ★稲垣 千晶 ★渡邊 諭美 那須 雅典	★金村 宙昌 ★田中 薫 ★紺屋 友希	★田中 薫 谷崎 潤子 ★杉原 綾乃	岩朝 勤 大倉 將生
		PM	稲垣 千晶 土肥 和佳 村田 大樹	★米阪 仁雄 稲垣 千晶 渡邊 諭美 那須 雅典	★金村 宙昌	★田中 薫 ★谷崎 潤子 杉原 綾乃	★岩朝 勤 ★大倉 將生

診療科名			月	火	水	木	金
呼吸器・アレルギー内科	★呼吸器・アレルギー内科 (初診)	AM	大森 隆	川端 慶之	西山 理	山崎 亮	西川 裕作
		PM	國田 裕貴	西川 裕作	西山 理	川端 慶之 上榎 潔	吉川 和也
	呼吸器・アレルギー内科	AM	★佐野 博幸 ★松本 久子 ★西川 裕作	★東田 有智 ★吉田 耕一郎 ★山崎 亮	★渡井 健太郎 ★佐野 博幸 ★大森 隆	★吉川 和也 ★大森 隆 ★原口 龍太	★佐野 安希子 ★國田 裕貴 ★西山 理
		PM (15:00～)【禁煙外来】	★佐野 博幸 松本 久子 ★佐野 安希子	東田 有智 ★吉田 耕一郎 ★松本 久子	★吉田耕一郎 ★大森 隆	★重吉 康史 【体内時計外来】 ★大森 隆 ★原口 龍太	★大森 隆 ★西山 理
脳神経内科	脳神経内科一般	AM	★坂田 花美 ★上田 昌美 ★寺山 敦之	★田港 朝也 ★三井 良之 ★山岸 裕子	★桑原 基 ★寒川 真 ★平野 牧人	★福本 雄太 ★西郷 和真 ★吉川 恵輔	★平野 牧人 ★西郷 和真 ★桑原 基
		PM	★久富 隆寛 福本 雄太 ★道浦 徹	田港 朝也 ★坂田 花美	★桑原 基 ★寒川 真 ★平野 牧人 永井 義隆	★寒川 真 三井 良之 ★藤井 佳奈子 永井 義隆	★吉川 恵輔 ★名村 仁志 ★稲田 莉乃
	遺伝診療外来	AM					西郷 和真
		PM					
	ポトックス外来 《13:00～》	AM		平野 牧人 / 寒川 真			
		PM		高田 和男			
外科	外科【食道・胃】	AM	白石 治 中西 智也	今野 元博	新海 政幸 白石 治	安田 篤 平木 洋子	★安田 卓司 ★加藤 寛章
		PM	★白石 治 中西 智也	★今野 元博	★新海 政幸	★安田 篤 平木 洋子	安田 卓司 加藤 寛章
	外科【肝・胆・膵】	AM	武部 敦志	松本 逸平	★亀井 敬子	吉田 雄太 田井 謙太郎	村瀬 貴昭
		PM	★武部 敦志	★松本 逸平	亀井 敬子	★吉田 雄太 田井 謙太郎	★村瀬 貴昭
	外科【大腸・内視鏡】	AM	岩本 哲好	★大東 弘治	★川村 純一郎 ★村上 克宏	★所 忠男 ★家根 由典	上田 和毅 吉岡 康多
		PM	★岩本 哲好	大東 弘治	★川村 純一郎 村上 克宏	所 忠男 家根 由典	★上田 和毅 吉岡 康多
	外科【乳腺・内分泌】	AM	★菰池 佳史 位藤 俊一	久保田 倫代	★菰池 佳史 交替制	★北條 敏也 乾 浩己	★菰池 佳史 ★久保田 倫代
		PM	菰池 佳史 ★位藤 俊一	眞鍋 弘暢	★菰池 佳史 交替制	★北條 敏也	菰池 佳史 久保田 倫代
	外科【呼吸器】	AM	★氏家 秀樹 交替制	★津谷 康大 光富 徹哉	★濱田 顕 交替制	武本 智樹 交替制	★千葉 真人 交替制
		PM	★氏家 秀樹 交替制	★津谷 康大 交替制	★濱田 顕 交替制	★武本 智樹 交替制	★千葉 真人 交替制
	外科【小児】	AM		高田 斉人 (1・3・5週) 堀池 正樹 (2・4週) ★里見 美和		★里見 美和	
		PM		★里見 美和		★里見 美和	
	外科【リンパ浮腫外来】 《※予約のみ・当院術後 患者のみ》	AM					
		PM			菰池 佳史		
	ヘルニア外来	AM					
		PM			★交替制		交替制
	ストーマ外来 (予約制)	AM					
		PM			川村 純一郎		

診療科名			月	火	水	木	金
心臓血管外科	心臓血管外科一般	AM	★宮下 真也 冠動脈疾患 心臓弁膜症 大動脈・末梢血管疾患 ステントグラフト 血管内治療	浅田 聡 【先天性心疾患】	★坂口 元一 ★小谷 真介 交替制 冠動脈疾患 心臓弁膜症 大動脈疾患 ステントグラフト 血管内治療	★交替制 冠動脈疾患 心臓弁膜症 大動脈・末梢血管疾患 ステントグラフト 血管内治療	★松本 龍門 冠動脈疾患 心臓弁膜症 大動脈・末梢血管疾患 ステントグラフト 血管内治療
		PM					
脳神経外科	脳血管障害	AM	★田中 寛大 【脳血管内科】	★眞田 寧皓 【脳血管障害】 ★佐藤 徹 【脳血管内治療】	★辻 潔 【脳血管内治療】	★高橋 淳 【脳血管障害】 ★藤島 一紘 【脳血管内治療】	
		PM		★古川 健太郎 【脳血管内治療】			
	脳腫瘍	AM		★眞田 寧皓 【脳腫瘍】 ★奥田 武司 【脳腫瘍・下垂体腫瘍】		★吉岡 宏真 【脳腫瘍】	
		PM		★奥田 武司 【脳腫瘍・下垂体腫瘍】		★吉岡 宏真 【脳腫瘍】	
	てんかん・ 機能的脳神経外科	AM		★眞田 寧皓 【顔面けいれん・三叉神経痛】	★中野 直樹 【てんかん外科 ・不随意運動・痛み】	★吉岡 宏真 【水頭症】	★内山 卓也 不随意運動（脳深部刺激療法） 痛み（脊髄刺激療法）・水頭症 痙攣（ITB療法・ボツリヌス治療） 顔面けいれん（ボツリヌス治療）
		PM				★吉岡 宏真 【水頭症】	
	脳神経外科一般	AM	交替制 植嶋 利文（救命救急科） 【頭部外傷】 ※完全予約制	★眞田 寧皓	★辻 潔	★藤島 一紘	★内山 卓也
		PM	交替制	★古川 健太郎	★瀧田 有深	★岩倉 倫裕	交替制
整形外科	下肢関節外科	AM	★後藤 公志（1・3・5週） 中川 晃一 ★山岸 孝太郎 【一般】	★山岸 孝太郎 【一般】	★森竹 章公 【股関節】	★後藤 公志 【股関節】	★森竹 章公（1・3・5週） 【股関節】
		PM	後藤 公志（1・3・5週） 中川 晃一 山岸 孝太郎 【一般】	山岸 孝太郎 【一般】	森竹 章公 【股関節】	後藤 公志 【股関節】	森竹 章公（1・3・5週） 【股関節】
	リウマチ	AM					
		PM					
	肩関節・スポーツ・外傷	AM		★中川 晃一			
		PM		中川 晃一			
	脊椎・脊椎外科	AM		★池田 光正 ★鳥海 賢介			池田 光正（2・4週） ★石濱 嘉紘 ★家村 駿輝
		PM		池田 光正 鳥海 賢介			池田 光正（2・4週） 石濱 嘉紘 家村 駿輝
	整形外科一般	AM	橋本 晃明	★鳥海 賢介 西川 彰人	★小林 敬也 ★松村 大智	新屋敷 佑	丹 洋貴
		PM	★橋本 晃明	鳥海 賢介 西川 彰人	小林 敬也 松村 大智	新屋敷 佑	丹 洋貴
	手・上肢外科	AM	★大谷 和裕 【外傷】		★吉元 孝一		
		PM	大谷 和裕 【外傷】		吉元 孝一		
	骨・軟部腫瘍・骨転移	AM			★西村 俊司	★橋本 和彦	
		PM			★西村 俊司	橋本 和彦	

診療科名			月	火	水	木	金
形成外科	★形成外科一般	AM	富田 興一 田中 信行 末吉 遊 【リンパ外科】	奥田 申之輔	中尾 仁美 乾 里紗	伊谷 善仁	末吉 遊 青山 結乃
		PM	富田 興一 【乳房再建】 田中 信行 【形成一般】	奥田 申之輔	中尾 仁美 【眼瞼下垂】 乾 里紗	担当医	末吉 遊 【外傷・再建】 青山 結乃
産婦人科	★婦人科（初診）	AM	川崎 薫	中井 英勝	高矢 寿光	松村 謙臣	小谷 泰史
		PM	川崎 薫	中井 英勝	高矢 寿光	松村 謙臣	小谷 泰史
	婦人科（再診）	AM	加嶋 洋子 甲斐 冴	山本 貴子 阿部 秋子	貫戸 明子 佐藤 華子	和田 知春 村上 幸祐	山本 貴子 岩橋 尚幸
		PM	★加嶋 洋子 甲斐 冴	★山本 貴子 ★阿部 秋子	★貫戸 明子 ★佐藤 華子	★和田 知春 村上 幸祐	山本 貴子 ★岩橋 尚幸
	★産科（初診・再診）	AM	葉 宜慧	黄 彩実	森内 芳	川崎 薫	交替制
		PM	葉 宜慧	黄 彩実	森内 芳	川崎 薫	
	内分泌・更年期外来 腫瘍サポート漢方外来	AM					
		PM					★武田 卓



診療科名			月	火	水	木	金
小児科・思春期科	小児一般	AM	★杉本 圭相 ★坂田 尚己 ★丸谷 怜 ★竹村 豊	★平松 英文 ★今岡 のり ★龍神 雅子	★竹村 豊 ★坂田 尚己 ★宮崎 紘平 ★森本 優一	★杉本 圭相 ★宮崎 紘平 ★西 孝輔 ★益海 英樹	★杉本 圭相 龍神 雅子 ★森本 優一
		PM	★杉本 圭相 坂田 尚己 丸谷 怜 竹村 豊	平松 英文 今岡 のり 龍神 雅子	竹村 豊 坂田 尚己 宮崎 紘平 森本 優一	★杉本 圭相 宮崎 紘平 西 孝輔 益海 英樹	★杉本 圭相 龍神 雅子 森本 優一
	アレルギー	AM	★竹村 豊		★竹村 豊		
		PM	竹村 豊		竹村 豊		
	栄養・消化器 《※第2・4週のみ》	AM	近藤 宏樹				
		PM					
	血液腫瘍	AM	★坂田 尚己	★平松 英文	★坂田 尚己	★平松 英文	
		PM	坂田 尚己	平松 英文	坂田 尚己	平松 英文	
	腎・膠原病 【夜尿症】	AM	★杉本 圭相		★宮崎 紘平	★杉本 圭相 ★宮崎 紘平	★杉本 圭相 ★森本 優一
		PM	★杉本 圭相		宮崎 紘平	★杉本 圭相 宮崎 紘平	★杉本 圭相 森本 優一
	神経	AM					柳田 英彦
		PM					★柳田 英彦
	代謝・内分泌 《※第1・2・4・5週》	AM		宮原 由起			
		PM		宮原 由起			
	発達障害・心身症 《※完全予約制》	AM		★龍神 雅子			龍神 雅子 柳田 英彦
		PM		龍神 雅子		DQ 外来 (2・4週)	龍神 雅子 ★柳田 英彦
	NICU	AM			交替制		交替制
		PM					
	小児科 【乳児健診・ 予防接種外来】	AM					
		PM	交替制【乳児健診】 (14：00 - 16：00)		交替制 【予防接種外来】	宮崎 紘平 【予防接種外来】 (1・3・5週 15：00-16：00)	交替制 【予防接種外来】
	循環器	AM	★丸谷 怜	★稲村 昇 ★今岡 のり		★西 孝輔	
		PM	丸谷 怜			西 孝輔	
	胎児心臓病外来 《※完全予約制》	AM	稲村 昇 今岡 のり				
		PM	★稲村 昇 ★今岡 のり		★稲村 昇 ★今岡 のり		
	ダウン症体操外来 《※完全予約制》	AM				担当医 (月1-2回)	
		PM				担当医 (月1-2回)	
	小児循環器成人外来 《2階 心臓外科外来》	AM					★稲村 昇 (1・3・5週) 丸谷 怜 (2・4週)
		PM					稲村 昇 (1・3・5週) 丸谷 怜 (2・4週)

診療科名			月	火	水	木	金
眼科	★眼科（初診）	AM	江口 洋 堀田 芙美香 杉野 日彦	野本 裕貴 岩橋 千春 新名 愛	日下 俊次 中川 喜博 坂本 万寿夫 槇田 翔太郎	國吉 一樹 増子 佳菜子	※日下 俊次 （※不定期） 眞野 福太郎 福島 正樹 田口 縁
		PM	江口 洋 堀田 芙美香 杉野 日彦	野本 裕貴 岩橋 千春 新名 愛	中川 喜博 坂本 万寿夫 槇田 翔太郎	國吉 一樹 増子 佳菜子	眞野 福太郎 福島 正樹 田口 縁
	眼科一般	AM	★杉野 日彦	川口 奈都美 ★新名 愛	★槇田 翔太郎	★増子 佳菜子 ★江浦 真理子	★田口 縁
		PM	杉野 日彦 増子 佳菜子	新名 愛	槇田 翔太郎	杉野 日彦 増子 佳菜子 江浦 真理子	田口 縁
	角膜	AM	★江口 洋 ★堀田 芙美香	堀田 芙美香	江口 洋		
		PM	江口 洋 堀田 芙美香				
	網膜硝子体	AM	國吉 一樹	★野本 裕貴	★日下 俊次 ★中川 喜博	★國吉 一樹	※日下 俊次 （※不定期） ★眞野 福太郎 ★福島 正樹
		PM	★野本 裕貴	★野本 裕貴 中川 喜博	中川 喜博 福島 正樹	國吉 一樹 ★眞野 福太郎	★眞野 福太郎 福島 正樹
	斜視・弱視 小児眼科	AM	★七部 史 （不定期）		★沼田 卓也		
		PM	七部 史 （不定期）		沼田 卓也		
	緑内障	AM		★野本 裕貴		★江浦 真理子	
		PM	★野本 裕貴 杉野 日彦	★野本 裕貴		杉野 日彦 江浦 真理子	
	メディカルレチナ	AM		★岩橋 千春	★坂本 万寿夫		坂本 万寿夫
		PM		岩橋 千春	坂本 万寿夫		岩橋 千春
	ブドウ膜	AM		★岩橋 千春	★坂本 万寿夫	★小池 英子	坂本 万寿夫
		PM		岩橋 千春	坂本 万寿夫		岩橋 千春
	コンタクトレンズ	AM					
		PM			★立花 都子		

診療科名			月	火	水	木	金
皮膚科	初診	AM	★大塚 篤司	★中嶋 千紗 (2・4週) ★佐藤 雅子 (1・3・5週)	★藤井 一恭 (皮膚腫瘍・手術症例)	★大塚 篤司	★臼居 駿也
		PM	大塚 篤司	★佐藤 雅子	藤井 一恭	★中嶋 千紗	★臼居 駿也
	皮膚科一般	AM	臼居 駿也 高田 真衣	河野 奈央 森田 駿介	長塚 由美 山村 優人	中嶋 千紗 岩津 理世	中嶋 万季 山本 佳乃
		PM	臼居 駿也 高田 真衣	中 奈津実 森田 駿介	長塚 由美 山村 優人	飯沼 紀実 清水 裕介	中嶋 万季 山本 佳乃
	アトピー外来	AM				★大塚 篤司	
		PM				★中嶋 千紗	
	術前外来 (スキンサージェリー センター)	AM			★西村 和敏		
		PM	★山村 優人		西村 和敏		
	レーザー外来	AM			★中嶋 千紗 ★渡辺 圭子		
		PM					
	美容皮膚科・ レーザー外来	AM					
		PM	岩津 理世 (再診のみ)	中嶋 千紗	★山本 晴代 内田 修輔 カバーマーク ※予約のみ 〔2週 14:30～〕	大塚 篤司	三宅 早苗
	乾癬・掌蹠膿疱症外来	AM				★大塚 篤司 加藤 麻衣子 内田 修輔 佐藤 雅子	
		PM		河野 奈央 (再診のみ)			
	メラノーマ外来	AM	★大塚 篤司				
		PM	大塚 篤司				
泌尿器科	泌尿器科全般	AM	(初・再)★藤田 和利 【腫瘍】 (初・再)藤本 西蔵 (初・再)★猪木 蘭	(初・再)★吉村 一宏 (初・再)★南 高文 【腫瘍】 (初・再)★橋本 土 【腫瘍・排尿】	(初・再)★吉村 一宏 (初・再)★三木 浩司	(初・再)★藤田 和利 【腫瘍】 (初・再)南 高文 【腫瘍】 (初・再)豊田 信吾	(初・再)★菊池 堯 (初・再)★中山 堯仁
		PM	(再)植村 天受 (初・再)★藤本 西蔵 (初・再)猪木 蘭	(再)植村 天受 (初・再)橋本 土	(初・再)三木 浩司	(再)藤田 和利 【腫瘍】 (初・再)★南 高文 【腫瘍】 (初・再)★豊田 信吾	(初・再)菊池 堯 (初・再)中山 堯仁
	移植	AM					
		PM				★森 康範	★菊池 堯 ★北 博行 ★西岡 伯 ★林 泰司 (交替制)

診療科名		月	火	水	木	金	
耳鼻咽喉・頭頸部外科	★腫瘍・鼻・一般疾患 （初診）	AM	安松 隆治	山中 敏彰 北野 睦三	縄手 彩子	安倍 大輔 佐藤 満雄	若崎 高裕
		PM	岩元 秀輔	山中 敏彰	宮本 一宏	安倍 大輔	小池 智
	★耳疾患（初診）	AM		山中 敏彰	縄手 彩子	安倍 大輔 佐藤 満雄	若崎 高裕
		PM		山中 敏彰	宮本 一宏	安倍 大輔	小池 智
	耳鼻科一般	AM	小池 智 大平 乃理子	梅本 匡弘			交替制 〔岩田 慎一郎〕 〔落合 祐之〕
		PM	交替制 〔岩田 慎一郎〕 〔落合 祐之〕	玉木 久智	大平 乃理子	紺屋 紗弓	紺屋 紗弓（1・3・5週） 岩元 秀輔（2・4週）
	言語訓練（小児）	AM	杉原 嘉直	楠本 季佐子 杉原 嘉直	杉原 嘉直 山本 ちはる	楠本 季佐子 杉原 嘉直	杉原 嘉直
		PM	杉原 嘉直	楠本 季佐子 杉原 嘉直	杉原 嘉直 山本 ちはる	楠本 季佐子 杉原 嘉直	杉原 嘉直
	言語訓練（成人）	AM	磯野 千春 柳田 侑香里	磯野 千春 柳田 侑香里	磯野 千春 柳田 侑香里	磯野 千春 柳田 侑香里	磯野 千春 柳田 侑香里
		PM	磯野 千春 柳田 侑香里	磯野 千春 柳田 侑香里	磯野 千春 柳田 侑香里	磯野 千春 柳田 侑香里	磯野 千春 柳田 侑香里
	聴覚訓練	AM	交替制	交替制	交替制	交替制	交替制
		PM	交替制	交替制	交替制	交替制	交替制
	嚥下・音声訓練	AM	田村 友美	田村 友美	田村 友美	田村 友美	田村 友美
		PM	田村 友美	田村 友美	田村 友美	田村 友美	田村 友美
	難聴外来	AM		佐藤 満雄			紺屋 紗弓 大平 乃理子（1・3・5週） 安松 千絵（2・4週） 【幼児難聴】
		PM		佐藤 満雄	大平 乃理子		大平 乃理子（1・3・5週） 安松 千絵（2・4週） 紺屋 紗弓（2・4週） 【幼児難聴】
	甲状腺	AM				藤原 良平	
		PM			須波 浩之 ※予約のみ（1・3・5週）		
	腫瘍	AM	若崎 高裕 小池 智	安松 隆治 北野 睦三	北野 睦三	佐藤 満雄	
		PM	若崎 高裕	安松 隆治	北野 睦三	寺尾 恭一 ※予約のみ 佐藤 満雄	
	音声	AM					
		PM				森 一功 （1・3週）	
	鼻・副鼻腔	AM					安倍 大輔
		PM				玉木 久智 森川 大樹（2・4週）	安倍 大輔
	めまい・耳科	AM	山中 敏彰				
		PM		岩元 秀輔			
	耳科手術	AM					
		PM	山中 敏彰				
	補聴器 《※水曜日：予約のみ》	AM					
		PM	安倍 大輔（4週）		安倍 大輔		
	薬物療法	AM					
		PM					
	嚥下	AM					
		PM		北野 睦三			梅本 匡弘
	遺伝子カウンセリング	AM					
		PM					佐藤 満雄 ※予約のみ

診療科名			月	火	水	木	金
メンタルヘルス科	★メンタルヘルス科 (初診)	AM	山形 祥礼	森本 拓頌	柳 雅也	佐久田 静	中田 翼
		PM	山形 祥礼	森本 拓頌	柳 雅也	佐久田 静	中田 翼
	メンタルヘルス科全般	AM	柳 雅也 花田 一志 【リハビリ科】	橋本 衛 山形 祥礼 八幡 真代 中田 翼	森本 拓頌 瀧川 清統 田中 尚 杉本 美和 ★花田 一志 【リハビリ科】	林 宏樹 森 一智 花田 一志 【リハビリ科】	佐久田 静 中田 翼 金沢 健伸 田村 善史 (隔週) 原田 毅
		PM	柳 雅也 瀧川 清統 花田 一志 【リハビリ科】	橋本 衛 佐久田 静 山形 祥礼 中田 翼 八幡 真代	森本 拓頌 瀧川 清統 田中 尚	林 宏樹 森 一智	佐久田 静 中田 翼 金沢 健伸
	もの忘れ診断外来 《※完全予約制》	AM			★橋本 衛		
		PM				★花田 一志 【リハビリ科】	★西郷 和真 【神経内科】
	児童《※事前予約》	PM					★山形 祥礼 (初・再)
	心理検査	AM		丹羽 篤 後藤 雄一郎	丹羽 篤 後藤 雄一郎		谷口 桃香 丹羽 篤
		PM		丹羽 篤 後藤 雄一郎	丹羽 篤 後藤 雄一郎		谷口 桃香 丹羽 篤
	緩和ケア科 《※院内紹介のみ》	AM	吉田 健史	吉田 健史			
		PM	吉田 健史	吉田 健史			
麻酔科	★麻酔科 【疼痛制御センター】	AM	岩元 辰篤 作間 里沙		岩元 辰篤 藤井 真樹子	松本 知之 田仲 毅至	上原 圭司 福田 一成
		PM	岩元 辰篤 作間 里沙			松本 知之 田仲 毅至	
	麻酔科術前外来 【全麻相談】	AM	松島 麻由佳	高岡 敦	古藤 大和	中嶋 康文	松本 知之
		PM	松島 麻由佳	高岡 敦	古藤 大和	中嶋 康文	松本 知之
放射線治療科	放射線治療科 (初診)	AM	今村 沙織 交替制	稲田 正浩 松尾 幸憲	濱澤 奈緒子 交替制	中松 清志 福田 隼己	植原 拓也 交替制
		PM	今村 沙織 植原 拓也	稲田 正浩 松尾 幸憲	濱澤 奈緒子 稲田 正浩	中松 清志 福田 隼己	植原 拓也 交替制
	★放射線治療外来	AM	岡本 貴裕 松浦 知弘	中松 清志 福田 隼己 交替制	今村 沙織 横川 正樹	植原 拓也 松尾 幸憲 交替制	稲田 正浩 石川 一樹 濱澤 奈緒子
		PM	岡本 貴裕 松浦 知弘	中松 清志 福田 隼己 交替制	今村 沙織 横川 正樹	植原 拓也 細野 眞 交替制	稲田 正浩 石川 一樹 濱澤 奈緒子
放射線診断科	IVR 【放射線カテーテル治療】	AM		谷 龍一郎			★岡田 卓也
		PM	交替制 (院内紹介のみ)	交替制 (院内紹介のみ)	交替制 (院内紹介のみ)	交替制 (院内紹介のみ)	交替制 (院内紹介のみ)

診療科名			月	火	水	木	金
漢方診療科	漢方 《※完全予約制》	AM	武田 卓 (自費診療)	武田 卓 (保険診療)	椎名 昌美 (自費診療)	甲斐 冴 (保険診療)	武田 卓 吉見 佳奈 (自費診療)
		PM	武田 卓 (自費診療)				
歯科口腔外科	★歯科口腔外科（初診） 《※完全予約制》	AM	木下 優子 沼田 雪乃 森上 京佳	李 篤史 榊原 寛	榎本 明史 下出 孟史 竹崎 朱音	岩崎 早苗 山田 彩佳	高田 雄斗 山尾 寿利
		PM	木下 優子 沼田 雪乃 森上 京佳	李 篤史 榊原 寛	下出 孟史 竹崎 朱音	岩崎 早苗 山田 彩佳	高田 雄斗 山尾 寿利
	口腔外科一般（再診）	AM	沼田 雪乃 下出 孟史 木下 優子 森上 京佳	榎本 明史 高田 雄斗 山田 彩佳 李 篤史 榊原 寛	榎本 明史 岩崎 早苗 下出 孟史 竹崎 朱音 森上 京佳	江原 裕基 岩崎 早苗 山田 彩佳 榊原 寛 竹崎 朱音	李 篤史 木下 優子 沼田 雪乃 山尾 寿利 高田 雄斗
		PM	沼田 雪乃 下出 孟史 木下 優子 森上 京佳	榎本 明史 高田 雄斗 山田 彩佳 李 篤史 榊原 寛	榎本 明史 下出 孟史 竹崎 朱音 森上 京佳	江原 裕基 岩崎 早苗 山田 彩佳 榊原 寛 竹崎 朱音	岩崎 早苗 李 篤史 木下 優子 沼田 雪乃 山尾 寿利 高田 雄斗
	矯正	AM					
		PM				竹内 嘉英 山元 有理	





近畿大学病院 LINE アカウント

近畿大学病院 LINE 公式アカウント



近畿大学病院では、スマートフォンから利用できるアプリケーション「LINE」の公式アカウントを、2021年9月より開設しました。イベントのご案内や、日々の健康づくりに役立つ情報をお届けします。

当院についてのご質問（簡単なキーワード）に
AIが自動でお答えします！

小児科 駐車場 コロナ 入院 など



医療機関 向けLINE



**最新情報を
随時発信！**

セミナー案内 各種救急コール
外来診療担当医一覧表 など

当院では、患者さまや地域の皆さまに当院をより身近に感じていただくため、LINEの他にも各種SNSやボイスメディアを運用しています。是非フォローやいいねをお待ちしております！



近畿大学病院チャンネル

**チャンネル登録
お待ちしております！**

近畿大学病院公式チャンネル



**いいね！
お待ちしております！**

Facebookでチェック



チャンネル URL



**いいね
フォロー
お待ちしております！**

アカウント URL



近畿大学病院
KINDAI UNIVERSITY HOSPITAL

〒590-0197 大阪府堺市南区三原台 1-14-1

072-288-6252 (地域連携課)

外来診療
担当医一覧表は
連携医向けLINEから！
毎月更新中！

