

近畿大学病院 広報誌 [ケアリンク]

KINDAI

# CARE LINK

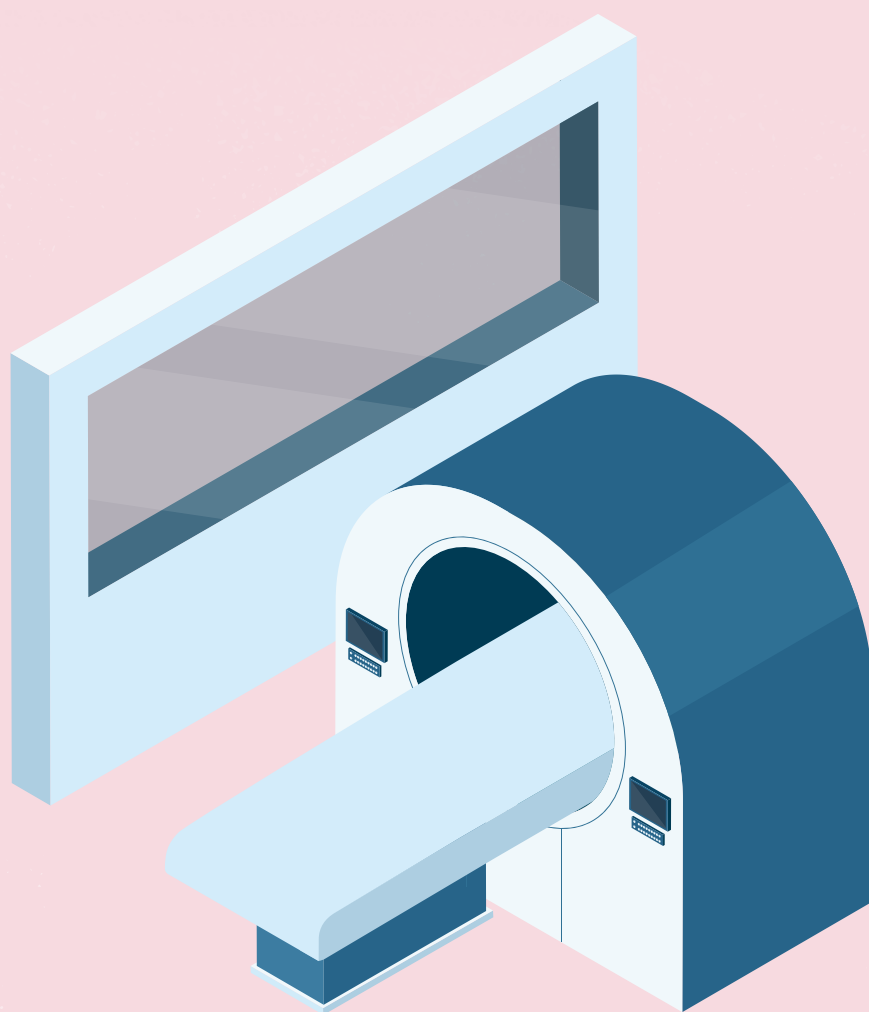

放射線診断科の  
新任教授の  
ご紹介

Vol. **50**  
2026.4

2026  
Spring

# 放射線診断科の 新任教授のご紹介



放射線医学教室  
放射線診断学部門 主任教授

坪山 尚寛



2026年1月より放射線医学教室放射線診断学部門の主任教授を拝命いたしました。

私は卒後、まず外科医として研鑽を積みましたが、日々の診療の中で画像診断の奥深さに興味を持ち、放射線科医を志すことになりました。大阪大学放射線医学講座に入局後、これまでさまざまな施設で勤務してまいりました。近畿大学にも20年前に勤務した経験があり、今回、新病院に移転したタイミングで再び戻ってくることとなり、このようなご縁をありがたく感じております。これまで様々な病院で培ってきた経験をこの近畿大学病院で活かしていきたいと考えております。

私は腹部骨盤領域の画像診断を専門としております。中でも肝臓や膵臓、婦人科疾患、泌尿器科疾患、大腸癌の画像診断に取り組んできました。画像診断は撮影と読影が両輪であり、どちらか一方が不適切であっても正しく診断をすることはできません。これまで基礎的実験や多施設共同研究、産学連携などを通じて、撮影と読影の双方の向上を目指してまいりました。画像診断にはなお改善の余地が残されており、今後もより一層精度の高い画像診断を実現するため、撮影と読影の双方をさらに向上させていきたいと考えております。

近畿大学病院には最新の撮影機器とレベルの高い放射線科医がそろっています。質の高い放射線科診療を提供することにより地域医療に貢献してまいれる所存ですので、画像診断やIVRのご要望がございましたら、ぜひご紹介ください。どうぞよろしくお願いいたします。

## 経歴

2001年	大阪大学医学部医学科	卒業
2001年	大阪大学	外科研修医
2002年	紀南総合病院	外科研修医
2003年	大阪大学	放射線科研修医
2004年	箕面市立病院	非常勤医
2005年	大阪大学	非常勤医
2006年	近畿大学	助教
2008年	大阪大学	大学院生
2012年	大阪医科大学	助教
2014年	大阪大学	特任助教
2016年	同	助教
2017年	大阪医療センター	常勤医
2020年	大阪大学	講師
2022年	同	診療局長
2024年	神戸大学	特命准教授
2026年	近畿大学医学部放射線医学教室	放射線診断学部門 主任教授

## 資格 学会役員

放射線診断専門医  
日本医学放射線学会代議員  
日本腹部放射線学会評議員  
日本磁気共鳴学会代議員  
日本婦人科腫瘍学会教育委員  
大腸癌研究会世話人

## 趣味



ロードバイク



### IVRについて

IVR（画像下治療）は、X線透視やCT等の画像誘導下でカテーテルや穿刺針を用いて行う低侵襲な治療です。

当科では年間700症例以上のIVRを施行しており、豊富な実績に基づいた高度な医療を提供しております。対応範囲は幅広く、肝細胞癌や内臓動脈瘤、子宮筋腫等に対する動脈塞栓術、門脈圧亢進症の治療、胆道や膿瘍のドレナージなど、ほぼ全ての領域のIVR手技が可能です。近年は、ラジオ波焼灼術や経皮的椎体形成術等の疼痛緩和目的、また上大静脈ステント留置術や経皮経食道胃瘻造設術（PTEG）といった緩和領域のIVRにも注力しております。止血術等の緊急IVRに関しては、関係各科と緊密に連携し、24時間365日対応可能なオンコール体制を構築して対応しています。このたび、新病院移転に伴ってCT装置と血管造影装置が一体となったIVR-CTを導入し、より高度で正確な治療が可能となりました。

当科では「適応についてまず相談したい」という症例も含め、地域の先生方からのご依頼を広く受け付けております。特に侵襲の軽微な処置については日帰り、もしくは一泊入院にて対応しております。密な病診連携を通じて、地域の患者様にとって最適な医療を提供できるように努めてまいります。

### 日帰り、一泊入院で施行可能なIVR手技

- ・透析シャントトラブルに対する血管形成術
- ・下肢静脈瘤や血管奇形に対する血管内治療
- ・副腎静脈サンプリング
- ・中心静脈ポート留置術
- ・各種生検 等

放射線医学教室  
放射線診断学部門 准教授

岡田 卓也

核医学検査は機能画像診断であり、SPECT検査とPET検査にわかれます。SPECT検査は骨シンチグラフィ、脳血流SPECT、ドパミントランスポータシンチグラフィ、<sup>123</sup>I-MIBGシンチグラフィ、心筋血流SPECT、甲状腺シンチグラフィ、肺血流・肺換気シンチグラフィなど様々な検査があり、当院ではSPECT/CT装置2台でおこなっています。PET検査は<sup>18</sup>F-FDG PET/CTを行っております。悪性腫瘍の病期・再発診断、悪性リンパ腫の治療効果判定に有用で、他に心臓サルコイドーシスや巨細胞性動脈炎や高安動脈炎といった大型血管炎の診断にも用いられます。近年は抗アミロイドβ抗体薬であるレカネマブやドナネマブの投与可否の判断に必要なアミロイドPET、脳腫瘍診断に有用なフルシクロピンPETが注目されています。

昨今医療機器の進歩も目覚ましく、新病院移転に伴って最新型の半導体PET/CT装置を導入しました。保険診療以外にPETがん検診でも使用しています。もう1台の頭部乳房専用PET装置は脳領域や乳癌の浸潤範囲の診断用で、きめの細かい検査が可能です。

当院では地域医療機関からのご紹介も受けつけておりますので、どうぞよろしくお願い申し上げます。

放射線医学教室  
放射線診断学部門 准教授

甲斐田 勇人



# 外来診療担当医一覧表

## 紹介予約申し込み FAX 受付時間

平日 9:00～20:00、土曜 9:00～12:00

★は、ご紹介患者さんの予約枠があります。

※脳神経外科、整形外科、眼科、耳鼻咽喉・頭頸部外科、歯科口腔外科の受診は原則他の医療機関からの紹介状を持参する患者さんのみの受付となります。

※緩和ケア科は院内紹介のみとなっております。他の医療機関からのご予約は受付けておりません。

## 病院、診療所、救急隊からの連絡用専用 TEL

- 救命救急センター ☎ 072-298-1731 (大阪府救急医療情報センターと連携)
- 脳卒中コール ☎ 072-288-7377
- ハートコール ☎ 0120-145-810
- 周産期コール ☎ 072-288-7065

## 紹介状お持ちの患者さん

〈受付時間〉月曜日～金曜日 8:30～14:00

## 予約外又は紹介状をお持ちでない患者さん

〈受付時間〉月曜日～金曜日 8:30～11:30

休診日：土曜・日曜・祝日、本学創立記念日(11/5)、年末年始(12/29-1/3)

## 問い合わせ先

〒590-0197

大阪府堺市南区三原台 1-14-1

近畿大学病院 地域連携課

- 紹介予約に関するお問い合わせ  
直通 TEL：072-288-6236  
専用 FAX：072-298-1650
- その他お問い合わせ  
直通 TEL：072-288-6252  
専用 FAX：072-298-1657

診療科名		月	火	水	木	金	
循環器内科	★循環器内科（初診）	AM	中澤 学 循環器全般 カテーテル低侵襲治療 (TAVI、ASD/PFO閉鎖術、 MitraClip)、虚血性心疾患、 先天性心疾患	上野 雅史 〔虚血性心疾患 末梢血管疾患〕	田中 秀和 〔心不全、弁膜症、心筋症〕 松添 弘樹 〔心不全、弁膜症 心筋症、肺高血圧症〕	三好 達也 〔心筋症、弁膜症、 心不全、 腫瘍循環器、 先天性心疾患〕	野田 崇 〔不整脈全般 アブレーション、 デバイス植え込み〕
		PM	松村 光一郎 〔心不全、心筋症〕	交替制 南 遙香 / 櫻根 寛之 〔循環器疾患一般〕	藤田 晃輔 〔TAVI 治療 虚血性心疾患〕	交替制 河村 尚幸 (1・3週) 虚血性心疾患 カテーテル低侵襲治療 (MitraClip、左心耳閉鎖術) 大西 教平 (2・4・5週) 〔TAVI 治療 虚血性心疾患〕	安岡 良文 〔不整脈全般 アブレーション、 デバイス植え込み〕
	循環器内科	AM	上野 雅史 ★藤田 晃輔 ★丸山 将広 (不整脈外来) 不整脈治療 (アブレーション、 デバイス植え込み)、 左心耳閉鎖術	★河村 尚幸 山田 信広 〔末梢動脈疾患 肺高血圧症 虚血性心疾患〕	松村 光一郎 船内 陽平 奥根 真楠 (不整脈外来) 安岡 良文 (不整脈外来)	宮高 昌 ★高井 博之 (不整脈外来)	★中澤 学 田中 秀和 (弁膜症・心筋症外来) 三好 達也 吉田 彩乃
		PM	上野 雅史 田中 基英 丸山 将広 (不整脈外来)	河村 尚幸 松村 光一郎 (心不全外来) 加山 優	松添 弘樹 大西 教平 奥根 真楠 (不整脈外来) 安岡 良文 (不整脈外来)	箱崎 頌平	三好 達也 吉田 彩乃 野田 崇 (不整脈外来)
内分泌・代謝・糖尿病内科	★内分泌・代謝・ 糖尿病内科（初診）	AM	吉田 左和	小川 誠人	奥田 祐輝	交替制	交替制
		PM	西野 正嗣	交替制	交替制	奥田 祐輝	交替制
	内分泌・代謝・ 糖尿病内科	AM	前田 法一 廣峰 義久 【DM強化】 能宗 伸輔 小川 誠人	藤田 幸恵 錦野 真理子 安武 紗良 梶 博史	廣峰 義久 庭野 史丸 幕谷由佳子	神山 真紀子 津田 直信 能宗 伸輔 西野 正嗣	前田 法一 吉田 左和 馬場谷 成 武友 保憲
		PM	奥田 祐輝	武友 保憲 錦野 真理子 安武 紗良 伊藤 裕進	廣峰 義久 庭野 史丸 馬場谷 成	神山 真紀子 津田 直信 能宗 伸輔 西野 正嗣	前田 法一 吉田 左和 馬場谷 成 武友 保憲
消化器内科	★消化器内科（初診）	AM	交替制	交替制	交替制	交替制	交替制
		PM	交替制	交替制	交替制	交替制	交替制
	消化器内科【肝臓】	AM	★南 康範 ★田北 雅弘	上嶋 一臣	工藤 正俊 ★千品 寛和	★岡井 夏輝	萩原 智 西田 直生志
		PM	★高橋 俊介 田北 雅弘	★上嶋 一臣	★工藤 正俊 (2・4週) 盛田 真弘	★松原 卓哉	★萩原 智 ★西田 直生志
	消化器内科【胆膵】	AM	中井 敦史	鎌田 研	★大本 俊介	竹中 完	三長 孝輔
		PM	★中井 敦史 ★田中 秀和	★鎌田 研 福永 朋洋 (2・4週) 吉田 晃浩 (1・3週)	★大本 俊介 ★大塚 康生	★竹中 完	★三長 孝輔 ★益田 康弘
	消化器内科【消化管】	AM	米田 頼晃 加藤 弘樹	辻 直子 渡邊 智裕 有山 武尊	永井 知行	★竹内 洋司 ★半田 康平 (2・4週)	★河野 匡志 駒谷 真
		PM	★米田 頼晃	辻 直子 ★渡邊 智裕	★永井 知行	★竹内 洋司 半田 康平 吉田 早希 (1・3・5週)	★河野 匡志
消化器内科【炎症性腸疾患】	AM			★米田 頼晃 (2・4週) 吉田 早希 (1・3・5週)			
	PM						

診療科名		月	火	水	木	金		
血液・膠原病内科	★血液内科（初診）	AM	深野 あや乃	川口 慎一郎	井上 舞子	加藤 由里子	井上 舞子	
		PM	深野 あや乃	川口 慎一郎	井上 舞子	加藤 由里子	井上 舞子	
	血液内科	AM	花本 晶 藤本 昂	頼 晋也 口分田 貴裕	平瀬 主税 三宅 義昭	森田 泰慶 松村 到（2・4週） 波江野 高大（1・3・5週）	芹澤 憲太郎 田中 宏和	
		PM	花本 晶 藤本 昂	頼 晋也 口分田 貴裕	平瀬 主税 三宅 義昭	森田 泰慶 波江野 高大	芹澤 憲太郎 田中 宏	
	★膠原病内科（初診）	AM	志賀 俊彦	野崎 祐史	木下 浩二	石村 香織	土本 和司	
		PM	志賀 俊彦	野崎 祐史	嶋津 秀紀	李 進海	土本 和司	
	膠原病内科	AM	★木下 浩二 李 進海	赤澤 宗輝 伊丹 哲 森本 祐美	志賀 俊彦 富田 大介 嶋津 秀紀	李 進海 志賀 俊彦	野崎 祐史 山澤 広嵩 福田 里香	
		PM	木下 浩二 李 進海 野崎 祐史	赤澤 宗輝 伊丹 哲 森本 祐美	志賀 俊彦 富田 大介	志賀 俊彦	杉山 昌史 福田 里香	
腎臓内科	腎臓内科（初診）	AM	★高橋 実代	高橋 実代	★有馬 秀二	★有馬 秀二	高橋 実代	
		PM	★今西 茜衣里	高橋 実代	福田 雄基	真鍋 昌平	今西 茜衣里	
	腎臓内科	AM	有馬 秀二	中谷 嘉寿 中野 志仁 内藤 方克 （9：00-11：00）	岡田 宜孝	坂口 美佳 住谷 昂一	村島 美徳 古林 法大	
		PM	有馬 秀二 今西 茜衣里	中谷 嘉寿 中野 志仁	岡田 宜孝	★坂口 美佳 真鍋 昌平	村島 美徳 古林 法大 今西 茜衣里	
	腫瘍内科	腫瘍内科（初診）	AM	再診外来兼務				
			PM	再診外来兼務				
		腫瘍内科【肺がん】	AM	★佐々木 健太 ★林 秀敏 ★村田 大樹	★渡邊 諭美 ★米阪 仁雄 ★那須 雅典	★金村 宙昌 ★太田 龍一 ★田中 薫 ★原 颯一郎	★田中 薫 ★谷崎 潤子 ★杉原 綾乃	岩朝 勤 ★高濱 隆幸 ★大倉 將生 ★小澤 実那
			PM	佐々木 健太 ★林 秀敏 ★村田 大樹	渡邊 諭美 ★米阪 仁雄 ★那須 雅典	★金村 宙昌	★田中 薫 ★谷崎 潤子 ★杉原 綾乃	★岩朝 勤 ★高濱 隆幸 ★大倉 將生 ★小澤 実那
腫瘍内科【原発不明がん】		AM	★林 秀敏 ★稲垣 千晶 ★佐々木 健太 ★村田 大樹	米阪 仁雄 ★稲垣 千晶 ★渡邊 諭美 ★那須 雅典	★金村 宙昌 ★太田 龍一 ★田中 薫 ★原 颯一郎	★田中 薫 ★谷崎 潤子 ★三谷 誠一郎 ★杉原 綾乃	岩朝 勤 ★高濱 隆幸 ★大倉 將生 ★小澤 実那	
		PM	★林 秀敏 ★稲垣 千晶 ★佐々木 健太 ★村田 大樹	★米阪 仁雄 ★稲垣 千晶 ★渡邊 諭美 ★那須 雅典	★金村 宙昌	★田中 薫 ★谷崎 潤子 ★三谷 誠一郎 ★杉原 綾乃	★岩朝 勤 ★高濱 隆幸 ★大倉 將生 ★小澤 実那	
腫瘍内科【消化器がん】		AM	★林 秀敏 ★佐々木 健太 ★稲垣 千晶 ★村田 大樹	米阪 仁雄 ★稲垣 千晶 ★渡邊 諭美 ★那須 雅典	★金村 宙昌 ★太田 龍一 ★田中 薫 ★原 颯一郎	★田中 薫 ★谷崎 潤子 ★三谷 誠一郎 ★杉原 綾乃	高濱 隆幸 ★大倉 將生 ★小澤 実那	
		PM	★林 秀敏 ★稲垣 千晶 ★佐々木 健太 ★村田 大樹	★米阪 仁雄 ★稲垣 千晶 ★渡邊 諭美 ★那須 雅典	★金村 宙昌	★田中 薫 ★谷崎 潤子 ★三谷 誠一郎 ★杉原 綾乃	★高濱 隆幸 ★大倉 將生 ★小澤 実那	
腫瘍内科【頭頸部がん】		AM	★林 秀敏 ★佐々木 健太 ★稲垣 千晶 ★村田 大樹	米阪 仁雄 ★稲垣 千晶 ★渡邊 諭美 ★那須 雅典	★金村 宙昌 ★太田 龍一 ★田中 薫 ★原 颯一郎	★田中 薫 ★谷崎 潤子 ★三谷 誠一郎 ★杉原 綾乃	高濱 隆幸 ★大倉 將生 ★小澤 実那	
		PM	★林 秀敏 ★稲垣 千晶 ★佐々木 健太 ★村田 大樹	★米阪 仁雄 ★稲垣 千晶 ★渡邊 諭美 ★那須 雅典	★金村 宙昌	★田中 薫 ★谷崎 潤子 ★三谷 誠一郎 ★杉原 綾乃	★高濱 隆幸 ★大倉 將生 ★小澤 実那	
腫瘍内科【乳がん】		AM	★稲垣 千晶 ★佐々木 健太 ★村田 大樹	米阪 仁雄 ★稲垣 千晶 ★渡邊 諭美 ★那須 雅典	★金村 宙昌 ★田中 薫 ★原 颯一郎	★田中 薫 ★谷崎 潤子 ★杉原 綾乃	岩朝 勤 ★大倉 將生 ★小澤 実那	
		PM	稲垣 千晶 ★佐々木 健太 ★村田 大樹	★米阪 仁雄 ★稲垣 千晶 ★渡邊 諭美 ★那須 雅典	★金村 宙昌	★田中 薫 ★谷崎 潤子 ★杉原 綾乃	★岩朝 勤 ★大倉 將生 ★小澤 実那	

診療科名		月	火	水	木	金	
呼吸器・アレルギー内科	★呼吸器・アレルギー内科 (初診)	AM	富田 淳史	松原 若菜	西山 理	山崎 亮	西川 裕作
		PM	國田 裕貴	川端 慶之	三木 真理	西川 裕作	吉川 和也
	呼吸器・アレルギー内科	AM	★上榎 潔 ★松本 久子 ★西川 裕作	★東田 有智 ★吉田 耕一郎 ★山崎 亮	★渡井 健太郎 ★西川 裕作 ★上榎 潔	★吉川 和也 ★上榎 潔 ★原口 龍太	★佐野 安希子 ★國田 裕貴 ★西山 理
		PM (15:00～)【禁煙外来】	★山崎 亮 松本 久子 ★佐野 安希子	東田 有智 ★吉田 耕一郎 ★松本 久子	★吉田 耕一郎 ★上榎 潔	★重吉 康史 【体内時計外来】 ★上榎 潔 ★原口 龍太	★川端 慶之 ★西山 理
脳神経内科	脳神経内科一般	AM	三輪 隆志 ★上田 昌美 ★寺山 敦之	★田港 朝也 ★三井 良之 ★山岸 裕子	★桑原 基 ★寒川 真 ★平野 牧人	★福本 雄太 ★西郷 和真 ★吉川 恵輔	★平野 牧人 ★西郷 和真 ★桑原 基
		PM	★久富 隆寛 福本 雄太 中村 寛人	田港 朝也 平井 敦樹	★桑原 基 ★寒川 真 ★平野 牧人 永井 義隆	★寒川 真 三井 良之 ★藤井 佳奈子 永井 義隆	★吉川 恵輔 ★名村 仁志 ★稲田 莉乃
	遺伝診療外来	AM					西郷 和真
		PM					
	ポトックス外来 《13:00～》	AM		平野 牧人／寒川 真			
		PM		高田 和男			
外科	外科【食道・胃】	AM	白石 治 中西 智也	今野 元博	★新海 政幸 白石 治	安田 篤 平木 洋子	★安田 卓司 ★加藤 寛章
		PM	★白石 治 中西 智也	★今野 元博	★新海 政幸	★安田 篤 平木 洋子	安田 卓司 加藤 寛章
	外科【肝・胆・膵】	AM	武部 敦志	★松本 逸平	★亀井 敬子	吉田 雄太 田井 謙太郎	村瀬 貴昭
		PM	★武部 敦志	★松本 逸平	亀井 敬子	★吉田 雄太 田井 謙太郎	★村瀬 貴昭
	外科【大腸・内視鏡】	AM	岩本 哲好	★大東 弘治	★川村 純一郎 ★村上 克宏	★所 忠男 ★家根 由典	上田 和毅 吉岡 康多
		PM	★岩本 哲好	大東 弘治	★川村 純一郎 村上 克宏	所 忠男 家根 由典	★上田 和毅 吉岡 康多
	外科【乳腺・内分泌】	AM	★菰池 佳史 位藤 俊一 交替制	久保田 倫代	★菰池 佳史 交替制	★北條 敏也 乾 浩己	★菰池 佳史 ★久保田 倫代 交替制
		PM	菰池 佳史 ★位藤 俊一 交替制	眞鍋 弘暢	★菰池 佳史 交替制	★北條 敏也	菰池 佳史 久保田 倫代 交替制
	外科【呼吸器】	AM	★氏家 秀樹 交替制	★津谷 康大 光富 徹哉	★濱田 顕 交替制	武本 智樹 交替制	西野 将矢 交替制
		PM	★氏家 秀樹 交替制	★津谷 康大 交替制	★濱田 顕 交替制	★武本 智樹 交替制	西野 将矢 交替制
	外科【小児】	AM		高田 齊人(1・3・5週) 堀池 正樹(2・4週) ★里見 美和		★山内 勝治	
		PM		里見 美和		山内 勝治	
	ヘルニア外来	AM					
		PM			★交替制		交替制
ストーマ外来(予約制)	AM						
	PM			川村 純一郎			

診療科名		月	火	水	木	金	
心臓血管外科	心臓血管外科一般	AM ★宮下 直也 冠動脈疾患 心臓弁膜症 大動脈・末梢血管疾患 ステントグラフト 血管内治療	★浅田 聡 【先天性心疾患】	★坂口 元一 ★小谷 真介 今村 有佑 冠動脈疾患 心臓弁膜症 大動脈疾患 ステントグラフト 血管内治療	★交替制 冠動脈疾患 心臓弁膜症 大動脈・末梢血管疾患 ステントグラフト 血管内治療	★交替制 冠動脈疾患 心臓弁膜症 大動脈・末梢血管疾患 ステントグラフト 血管内治療	
		PM					
脳神経外科	脳血管障害	AM ★田中 寛大 【脳血管内科】	★眞田 寧皓 【脳血管障害】 ★佐藤 徹 【脳血管内治療】	★辻 潔 【脳血管内治療】	★高橋 淳 【脳血管障害】 ★藤島 一紘 【脳血管内治療】		
		PM	★古川 健太郎 【脳血管内治療】	★乾 涼磨 【脳血管内科】			
	脳腫瘍	AM	★眞田 寧皓 【脳腫瘍】 ★奥田 武司 【脳腫瘍・下垂体腫瘍】		★吉岡 宏真 【脳腫瘍】		
		PM	★奥田 武司 【脳腫瘍・下垂体腫瘍】		★吉岡 宏真 【脳腫瘍】		
	てんかん・ 機能的脳神経外科	AM		★眞田 寧皓 【顔面けいれん・ 三叉神経痛】	★中野 直樹 【てんかん外科・ 不随意運動・痛み】	★吉岡 宏真 【水頭症】	★内山 卓也 不随意運動（脳深部刺激療法） 痛み（脊髄刺激療法）・水頭症 痙攣（ITB療法・ボツリヌス治療） 顔面けいれん（ボツリヌス治療）
		PM				★吉岡 宏真 【水頭症】	
	脳神経外科一般	AM ★田中 寛大 植嶋 利文（救命救急科） 【頭部外傷】 ※完全予約制	★眞田 寧皓	★辻 潔	★藤島 一紘	★内山 卓也	
		PM	交替制	★古川 健太郎	★乾 涼磨	★岩倉 倫裕 交替制	
	整形外科	下肢関節外科	AM ★後藤 公志（1・3・5週） 中川 晃一 ★山岸 孝太郎 【一般】	★山岸 孝太郎 【一般】	★森竹 章公 【股関節】	★後藤 公志 【股関節】	★森竹 章公（1・3・5週） 【股関節】
			PM 後藤 公志（1・3・5週） 中川 晃一 山岸 孝太郎 【一般】	山岸 孝太郎 【一般】	森竹 章公 【股関節】	後藤 公志 【股関節】	森竹 章公（1・3・5週） 【股関節】
リウマチ		AM					
		PM					
肩関節・スポーツ・外傷		AM		★中川 晃一			
		PM		中川 晃一			
脊椎・脊椎外科		AM ★鳥海 賢介	★池田 光正		【転移性骨腫瘍外来】 交替制（1・2・4週） 石濱 嘉紘（3週）	池田 光正（2・4週） ★石濱 嘉紘 ★家村 駿輝	
		PM 鳥海 賢介	池田 光正			池田 光正（2・4週） 石濱 嘉紘 家村 駿輝	
整形外科一般		AM 岡 尚宏	荻原 哲	★新屋 敷 佑	西川 彰人	丹 洋貴	
		PM ★岡 尚宏	荻原 哲	新屋 敷 佑	西川 彰人	丹 洋貴	
手・上肢外科		AM ★大谷 和裕 【外傷】		★吉元 孝一			
		PM 大谷 和裕 【外傷】		吉元 孝一			
骨・軟部腫瘍・骨転移		AM		★西村 俊司	★橋本 和彦		
		PM		★西村 俊司	橋本 和彦		

診療科名		月	火	水	木	金	
形成外科	形成外科一般	AM	★富田 興一 ★稲福 直樹	★末吉 遊 ★林 利空	★中尾 仁美 ★乾 里紗	伊谷 善仁	★中尾 仁美 ★末吉 遊 【リンパ外科】
		PM	★富田 興一 【乳房再建】 稲福 直樹 【形成一般】	末吉 遊 【外傷・再建】	乾 里紗 【形成一般】	担当医	★中尾 仁美 【眼瞼下垂】
産婦人科	★婦人科（初診）	AM	中井 英勝	村上 幸祐	高矢 寿光	松村 謙臣	小谷 泰史
		PM	中井 英勝	村上 幸祐	高矢 寿光	松村 謙臣	小谷 泰史
	婦人科（再診）	AM	和田 知春	佐野 友香 甲斐 冴	坂本 敬哉 佐藤 華子	貫戸 明子	阿部 秋子 高松 士朗
		PM	和田 知春 川崎 薫	佐野 友香 甲斐 冴	坂本 敬哉 佐藤 華子		阿部 秋子 高松 士朗
	★産科（初診・再診）	AM	葉 宜慧	黄 彩実	瀬川 美雪	川崎 薫	山添 紗恵子
		PM	葉 宜慧	黄 彩実	瀬川 美雪	川崎 薫	山添 紗恵子
	内分泌・更年期外来 腫瘍サポート漢方外来	AM					
		PM					★武田 卓



診療科名		月	火	水	木	金
小児一般	AM	★杉本 圭相 ★丸谷 怜 ★竹村 豊 ★福島 優	★平松 英文 ★今岡 のり ★西 孝輔 ★龍神 雅子	★竹村 豊 ★宮崎 紘平 ★森本 優一	★杉本 圭相 ★宮崎 紘平 ★西 孝輔 ★益海 英樹	★杉本 圭相 ★龍神 雅子 ★森本 優一
	PM	★杉本 圭相 丸谷 怜 竹村 豊 福島 優	平松 英文 今岡 のり 西 孝輔 龍神 雅子	竹村 豊 宮崎 紘平 森本 優一	★杉本 圭相 宮崎 紘平 西 孝輔 益海 英樹	★杉本 圭相 ★龍神 雅子 ★森本 優一
アレルギー	AM	★竹村 豊		★竹村 豊		
	PM	竹村 豊		竹村 豊		
栄養・消化器 《※第2・4週のみ》	AM	近藤 宏樹				
	PM					
血液腫瘍	AM		★平松 英文		★平松 英文	
	PM		平松 英文		平松 英文	
腎・膠原病 【夜尿症】	AM	★杉本 圭相 ★福島 優		★宮崎 紘平	★杉本 圭相 ★宮崎 紘平	★杉本 圭相 ★森本 優一
	PM	★杉本 圭相 福島 優		宮崎 紘平	★杉本 圭相 宮崎 紘平	★杉本 圭相 ★森本 優一
神経	AM					柳田 英彦
	PM					★柳田 英彦
代謝・内分泌 《※第1・2・4・5週》	AM					
	PM					
発達障害・心身症 《※完全予約制》	AM		★龍神 雅子			龍神 雅子 柳田 英彦
	PM		龍神 雅子		DQ 外来 (2・4週)	龍神 雅子 ★柳田 英彦
NICU	AM			交替制		交替制
	PM					
小児科 【乳児健診・ 予防接種外来】	AM					
	PM	交替制【乳児健診】 (14:00 - 16:00)		交替制 【予防接種外来】	宮崎 紘平 【予防接種外来】 (1・3・5週 15:00-16:00)	交替制 【予防接種外来】
循環器	AM	★丸谷 怜	★西 孝輔 ★今岡 のり		★西 孝輔	
	PM	丸谷 怜			西 孝輔	
胎児心臓病外来 《※完全予約制》	AM	今岡 のり				
	PM	★今岡 のり				
ダウン症体操外来 《※完全予約制》	AM				担当医 (月1-2回)	
	PM				担当医 (月1-2回)	
小児循環器成人外来 《2階 心臓外科外来》	AM					丸谷 怜
	PM					丸谷 怜

小児科・思春期科

診療科名		月	火	水	木	金	
眼科	★眼科（初診）	AM	江口 洋 堀田 芙美香 杉野 日彦 藤田 紘造	野本 裕貴 岩橋 千春 新名 愛	日下 俊次 中川 喜博 坂本 万寿夫 門林 大祐	國吉 一樹 柚木 麻衣 後藤 夕輝	※日下 俊次 (※不定期) 眞野 福太郎 福島 正樹 槇田 翔太郎 山下 正奈
		PM	江口 洋 堀田 芙美香 杉野 日彦 藤田 紘造	野本 裕貴 岩橋 千春 新名 愛	中川 喜博 坂本 万寿夫 門林 大祐	國吉 一樹 柚木 麻衣 後藤 夕輝	眞野 福太郎 福島 正樹 槇田 翔太郎 山下 正奈
	眼科一般	AM	★杉野 日彦 ★藤田 紘造	★新名 愛	★門林 大祐	★後藤 夕輝 ★柚木 麻衣	★槇田 翔太郎 ★山下 正奈
		PM	杉野 日彦 藤田 紘造	新名 愛	門林 大祐	杉野 日彦 後藤 夕輝 柚木 麻衣	柚木 麻衣 槇田 翔太郎 山下 正奈
	角膜	AM	★江口 洋 ★堀田 芙美香	堀田 芙美香			★江口 洋
		PM	江口 洋 堀田 芙美香				
	網膜硝子体	AM	國吉 一樹	★眞野 福太郎	★日下 俊次 ★中川 喜博	★國吉 一樹	★日下 俊次 (不定期) ★眞野 福太郎 ★福島 正樹
		PM		中川 喜博	中川 喜博 福島 正樹	國吉 一樹	★眞野 福太郎 福島 正樹
	斜視・弱視 小児眼科	AM	★七部 史 (不定期)		★沼田 卓也		
		PM	七部 史 (不定期)		沼田 卓也		
	緑内障	AM		★野本 裕貴			
		PM	★野本 裕貴 杉野 日彦	★野本 裕貴		杉野 日彦	
	メディカルレチナ	AM		★岩橋 千春	★坂本 万寿夫		坂本 万寿夫
		PM		岩橋 千春	坂本 万寿夫		岩橋 千春
	ブドウ膜	AM		★岩橋 千春	★坂本 万寿夫	★小池 英子	坂本 万寿夫
		PM		岩橋 千春	坂本 万寿夫		岩橋 千春
コンタクトレンズ	AM						
	PM			★立花 都子			

診療科名		月	火	水	木	金	
皮膚科	初診	AM	★大塚 篤司	★中嶋 千紗 (2・4週) ★佐藤 雅子 (1・3・5週)	★藤井 一恭 (皮膚腫瘍・手術症例)	★大塚 篤司	★白居 駿也
		PM	大塚 篤司	★佐藤 雅子	藤井 一恭	★中嶋 千紗	★白居 駿也
	皮膚科一般	AM	白居 駿也 高田 真衣	河野 奈央 門口 佳乃子	長塚 由美 徳田 一三	中嶋 千紗 中西 諒	中嶋 万季 谷崎 琢哉
		PM	白居 駿也 高田 真衣	上角 真央 康 彩	山本 佳乃 徳田 一三	飯沼 紀実 中西 諒	上角 祐人 谷崎 琢哉
	アトピー外来	AM				★大塚 篤司	
		PM				★中嶋 千紗	
	術前外来 (スキンサージェリー センター)	AM			★西村 和敏		
		PM	徳田 一三 門口 佳乃子		西村 和敏		
	レーザー外来	AM			★中嶋 千紗 ★渡辺 圭子 ★岩津 理世		
		PM					
	美容皮膚科・ レーザー外来	AM					岩津 理世
		PM		中嶋 千紗	★山本 晴代 内田 修輔 カバーマーク ※予約のみ (2週 14:30～)	大塚 篤司	三宅 早苗 岩津 理世
	乾癬・掌蹠膿疱症外来	AM				★大塚 篤司 加藤 麻衣子 内田 修輔 佐藤 雅子	
		PM		河野 奈央 (再診のみ)			
メラノーマ外来	AM	★大塚 篤司					
	PM	大塚 篤司					
泌尿器科	泌尿器科全般	AM	(初・再)★藤田 和利 【腫瘍】 (初・再)藤本 西蔵 (初・再)★猪木 蘭	(初・再)★吉村 一宏 (初・再)★南 高文 【腫瘍】 (初・再)★橋本 土 【腫瘍・排尿】	(初・再)★吉村 一宏 (初・再)★三木 浩司	(初・再)★藤田 和利 【腫瘍】 (初・再)南 高文 【腫瘍】 (初・再)豊田 信吾	(初・再)★菊池 堯 (初・再)★中山 堯仁
		PM	(再)植村 天受 (初・再)★藤本 西蔵 (初・再)猪木 蘭	(再)植村 天受 (初・再)橋本 土	(初・再)三木 浩司	(再)藤田 和利 【腫瘍】 (初・再)★南 高文 【腫瘍】 (初・再)★豊田 信吾	(初・再) 菊池 堯 (初・再) 中山 堯仁
	移植	AM					
PM					★森 康範	★菊池 堯 ★北 博行 ★西岡 伯 ★林 泰司 (交替制)	

診療科名		月	火	水	木	金
★腫瘍・鼻・一般疾患 (初診)	AM	安松 隆治	山中 敏彰 北野 睦三	交替制	安倍 大輔 佐藤 満雄	久我 亮介
	PM	岩元 秀輔	山中 敏彰	宮本 一宏	安倍 大輔	小池 智
★耳疾患 (初診)	AM		山中 敏彰	交替制	安倍 大輔 佐藤 満雄	久我 亮介
	PM		山中 敏彰	宮本 一宏	安倍 大輔	小池 智
耳鼻科一般	AM	大平 乃理子	梅本 匡弘			玉木 久智
	PM	交替制	紺屋 紗弓	岩田 慎一郎	落合 祐之	交替制
言語訓練 (小児)	AM	杉原 嘉直	楠本 季佐子 杉原 嘉直	杉原 嘉直 山本 ちはる	楠本 季佐子 杉原 嘉直	杉原 嘉直
	PM	杉原 嘉直	楠本 季佐子 杉原 嘉直	杉原 嘉直 山本 ちはる	楠本 季佐子 杉原 嘉直	杉原 嘉直
言語訓練 (成人)	AM	磯野 千春	磯野 千春	磯野 千春	磯野 千春	磯野 千春
	PM	磯野 千春	磯野 千春	磯野 千春	磯野 千春	磯野 千春
聴覚訓練	AM	交替制	交替制	交替制	交替制	交替制
	PM	交替制	交替制	交替制	交替制	交替制
嚥下・音声訓練	AM	田村 友美	田村 友美	田村 友美	田村 友美	田村 友美
	PM	田村 友美	田村 友美	田村 友美	田村 友美	田村 友美
難聴外来	AM		佐藤 満雄			【幼児難聴】 紺屋 紗弓 大平 乃理子(1・3・5週) 安松 千絵(2・4週)
	PM		佐藤 満雄			【幼児難聴】 安松 千絵(2・4週)
甲状腺	AM				藤原 良平	
	PM			須波 浩之 ※予約のみ(1・3・5週)		
腫瘍	AM	久我 亮介 小池 智	安松 隆治 北野 睦三	北野 睦三	佐藤 満雄	木村 隆幸
	PM	久我 亮介	安松 隆治	北野 睦三	寺尾 恭一 ※予約のみ 佐藤 満雄	久我 亮介 木村 隆幸
音声	AM					
	PM				森 一功 (1・3週)	
鼻・副鼻腔	AM					安倍 大輔
	PM	木村 隆幸			岩元 秀輔 玉木 久智 森川 大樹(2・4週)	安倍 大輔
めまい・耳科	AM	山中 敏彰				
	PM		岩元 秀輔			
耳科手術	AM					
	PM	山中 敏彰				
補聴器 《※水曜日：予約のみ》	AM					
	PM	安倍 大輔(4週)		安倍 大輔		
薬物療法	AM					
	PM					
嚥下	AM					
	PM		北野 睦三			梅本 匡弘
遺伝子カウンセリング	AM					
	PM					佐藤 満雄 ※予約のみ

耳鼻咽喉・頭頸部外科

診療科名		月	火	水	木	金	
メンタルヘルス科	★メンタルヘルス科 (初診)	AM	森長 篤史 金沢 健伸	寺田 徹	柳 雅也	佐久田 静	林 宏樹
		PM	森長 篤史 金沢 健伸	寺田 徹	柳 雅也	佐久田 静	林 宏樹
	メンタルヘルス科全般	AM	柳 雅也 花田 一志 【リハビリ科】	橋本 衛 森長 篤史	森本 拓頌 瀧川 清統 寺田 徹 杉本 美和 ★花田 一志 【リハビリ科】	林 宏樹 森長 篤史 花田 一志 【リハビリ科】	佐久田 静 金沢 健伸 田村 善史 (隔週) 原田 毅
		PM	柳 雅也 花田 一志 【リハビリ科】	橋本 衛 佐久田 静 森長 篤史	森本 拓頌 瀧川 清統 寺田 徹	林 宏樹 森 一智	佐久田 静 金沢 健伸
	もの忘れ診断外来 《※完全予約制》	AM			★橋本 衛		
		PM				★花田 一志 【リハビリ科】	★西郷 和真 【神経内科】
	児童《※事前予約》	PM					★山形 祥礼 (初・再)
	心理検査	AM		丹羽 篤 後藤 雄一郎	丹羽 篤 後藤 雄一郎		谷口 桃香 丹羽 篤
		PM		丹羽 篤 後藤 雄一郎	丹羽 篤 後藤 雄一郎		谷口 桃香 丹羽 篤
	緩和ケア科 《※院内紹介のみ》	AM	吉田 健史	吉田 健史			
PM		吉田 健史	吉田 健史				
麻酔科	★麻酔科 【疼痛制御センター】	AM	岩元 辰篤 北條 絵里		岩元 辰篤 藤井 真樹子	松本 知之 田仲 毅至	上原 圭司 近藤 里沙
		PM	岩元 辰篤 北條 絵里			松本 知之 田仲 毅至	
	麻酔科術前外来 【全麻相談】	AM	松島 麻由佳	高岡 敦	中嶋 康文	古藤 大和	松本 知之
		PM	松島 麻由佳	高岡 敦	中嶋 康文	古藤 大和	松本 知之
放射線治療科	放射線治療科 (初診)	AM	今村 沙織 交替制	稲田 正浩 松尾 幸憲	坂中 克行 交替制	李 在俊 福田 隼己	植原 拓也 交替制
		PM	今村 沙織 高濱 聖	稲田 正浩 松尾 幸憲	坂中 克行 稲田 正浩	李 在俊 福田 隼己	植原 拓也 交替制
	★放射線治療外来	AM	坂中 克行 松浦 知弘 交替制	李 在俊 福田 隼己 交替制	今村 沙織 横川 正樹 高濱 聖	植原 拓也 松尾 幸憲 交替制	稲田 正浩 石川 一樹 交替制
		PM	坂中 克行 松浦 知弘	李 在俊 福田 隼己 交替制	今村 沙織 横川 正樹 高濱 聖	植原 拓也 細野 眞 交替制	稲田 正浩 石川 一樹 交替制
放射線診断科	IVR 【放射線カテーテル治療】	AM		谷 龍一郎		★沼本 勲男 (下肢静脈瘤・血管奇形)	★岡田 卓也
		PM	交替制 (院内紹介のみ)	交替制 (院内紹介のみ)	交替制 (院内紹介のみ)	交替制 (院内紹介のみ)	交替制 (院内紹介のみ)

診療科名		月	火	水	木	金	
漢方診療科	漢方 《※完全予約制》	AM	武田 卓 (自費診療)	武田 卓 (自費診療)	椎名 昌美 (自費診療)	甲斐 冨 (保険診療)	武田 卓 吉見 佳奈 (自費診療)
		PM	武田 卓 (自費診療)				
歯科口腔外科	★歯科口腔外科(初診) 《※完全予約制》	AM	木下 優子 松浦 宏季 青山 彩佳	李 篤史 高田 雄斗	榎本 明史 下出 孟史 竹崎 朱音	岩崎 早苗 福西 隆広	山尾 寿利 榎原 寛
		PM	木下 優子 松浦 宏季 青山 彩佳	李 篤史 高田 雄斗	下出 孟史 竹崎 朱音	岩崎 早苗 福西 隆広	山尾 寿利 榎原 寛
	口腔外科一般(再診)	AM	下出 孟史 木下 優子 青山 彩佳 松浦 宏季	榎本 明史 李 篤史 高田 雄斗 青山 彩佳 山尾 寿利 松浦 宏季	榎本 明史 岩崎 早苗 下出 孟史 高田 雄斗 竹崎 朱音 福西 隆広	岩崎 早苗 青山 彩佳 榎原 寛 竹崎 朱音 福西 隆広	岩崎 早苗 李 篤史 木下 優子 山尾 寿利 高田 雄斗
		PM	下出 孟史 木下 優子 青山 彩佳 松浦 宏季	榎本 明史 李 篤史 高田 雄斗 青山 彩佳 山尾 寿利 松浦 宏季	榎本 明史 下出 孟史 高田 雄斗 竹崎 朱音 福西 隆広	岩崎 早苗 青山 彩佳 榎原 寛 竹崎 朱音 福西 隆広	岩崎 早苗 李 篤史 木下 優子 山尾 寿利 高田 雄斗
	矯正	AM					
		PM				竹内 嘉英 山元 有理	



# LINE 近畿大学病院 LINE アカウント

## 近畿大学病院 LINE 公式アカウント



近畿大学病院では、スマートフォンから利用できるアプリケーション「LINE」の公式アカウントを、2021年9月より開設しました。イベントのご案内や、日々の健康づくりに役立つ情報をお届けします。

当院についてのご質問(簡単なキーワード)に  
AIが自動でお答えします!

小児科 駐車場 コロナ 入院 など



## 医療機関向けLINE



最新情報を  
随時発信!

セミナー案内 各種救急コール  
外来診療担当医一覧表 など

当院では、患者さまや地域の皆さまに当院をより身近に感じていただくため、LINEの他にも各種SNSやボイスメディアを運用しています。是非フォローやいいねをお待ちしております!

### YouTube 近畿大学病院チャンネル

チャンネル登録  
お待ちしております!

近畿大学病院公式チャンネル



### Facebook

いいね!  
お待ちしております!

Facebookでチェック



### 近大メディカルラジオ



チャンネル URL



### Instagram

いいね  
フォロー  
お待ちしております!

アカウント URL



近畿大学病院  
KINDAI UNIVERSITY HOSPITAL

〒590-0197 大阪府堺市南区三原台1-14-1

☎ 072-288-6252 (地域連携課)

外来診療  
担当医一覧表は  
連携医向けLINEから!  
毎月更新中!

